Toyota
Pewne Auto





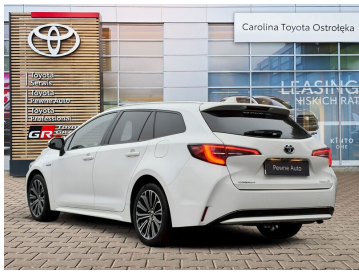

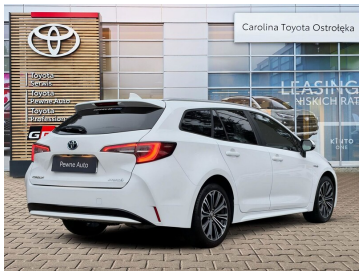

Toyota Corolla

1.8 Hybrid Comfort + Style | Salon Polska | Serwis ASO | FV23%

74 900 zł brutto

Numer klucza: 113

DATA UTWORZENIA
14:37 27.11.2026

Toyota
Pewne Auto

WYPOSAŻENIE

BEZPIECZEŃSTWO

ABS, ASR (kontrola trakcji), Asystent pasa ruchu, Czujnik zmierzchu, ESP (stabilizacja toru jazdy), Isofix, Kurtyny powietrzne, Ogranicznik prędkości, Poduszka powietrzna chroniąca kolana, Poduszka powietrzna kierowcy, Poduszka powietrzna pasażera, Poduszki boczne przednie, Światła LED, Światła przeciwmgielne, Elektroniczna kontrola ciśnienia w oponach, Elektroniczny system rozdziału siły hamowania, Lampy tylne w technologii LED, Asystent hamowania - Brake Assist, Aktywny asystent hamowania awaryjnego, System powiadamiania o wypadku, System ostrzegający o możliwej kolizji

KOMFORT

Bluetooth, Elektryczne szyby przednie, Elektryczne szyby tylne, Elektrycznie ustawiane lusterka, Gniazdo USB, Kamera cofania, Klimatyzacja dwustrefowa, Podgrzewane lusterka boczne, Tapicerka welurowa, Tempomat aktywny, Wielofunkcyjna kierownica, Dźwignia zmiany biegów wykończona skórą, Kierownica skórzana, Wspomaganie ruszania pod górę, Felgi aluminiowe 16, Podłokietniki - przód, Podłokietniki - tył, Oświetlenie drogi do domu, Światła do jazdy dziennej diodowe LED, Kolumna kierownicy regulowana elektrycznie, Ekran dotykowy

INNE

Interfejs Android Auto, Interfejs Apple CarPlay, System wykrywania zmęczenia kierowcy, RSA - System rozpoznawania znaków drogowych, Uruchamianie silnika bez użycia kluczyków, System hamowania awaryjnego dla ochrony pieszych, Elektryczny hamulec postojowy, Asystent świateł drogowych

KONTAKT Z DORADCĄ

Artur Kraszewski
Doradca ds. sprzedaży samochodów używanych

+48 576966300
artur.kraszewski@toyotaostroleka.pl

DILER

Toyota Ostrołęka Carolina Car Company
Ostrołęka, ul. Warszawska 36

www.toyotaostroleka.pl
+48 297 66 42 33 576966300 698612066
INFO@TOYOTAOSTROLEKA.PL
Poniedziałek - Piątek: 08:00-18:00
Sobota: 09:00-14:00

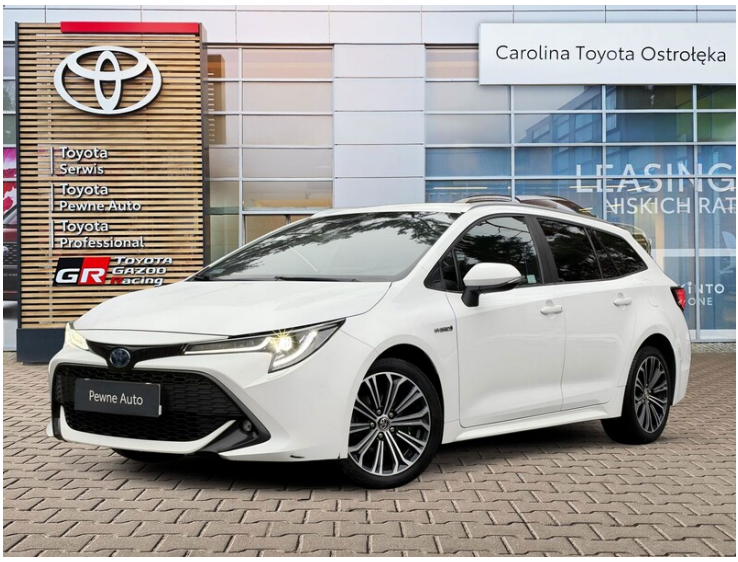

CHARAKTERYSTYKA POJAZDU

POJEMNOŚĆ
1 798 cm^3

ROK PRODUKCJI
2019

DATA PIERWSZEJ REJESTRACJI
2020-08-31

PRZEBIEG
123 627 km

MOC
122 KM

RODZAJ NADWOZIA
Kombi

RODZAJ PALIWA
Hybryda

KOLOR NADWOZIA
Biały Metalik

SKRZYNIA BIEGÓW
Automatyczna (CVT, eCVT)

LICZBA DRZWI/MIEJSC
5/5

NR SYSTEMOWY
#445517

VIN/NUMER REJESTRACYJNY
SB1Z93BEX0E094547/ WO77538

Sprawdzony stan techniczny

Udokumentowana historia auta

DATA UTWORZENIA
14:37 27.11.2026

Toyota
Pewne Auto

DODATKOWE AKCESORIA DO DOKUPIENIA DLA SAMOCHODU

Toyota Corolla 1.8 Hybryda SB1Z93BEX0E094547

	Bagażnik rowerowy na hak VeloCompact - 2 rowery Bagaż	2 838 zł
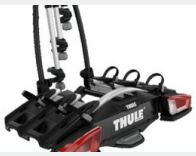	Bagażnik rowerowy na hak VeloCompact - 3 rowery Bagaż	3 288 zł
	Siatka pozioma Bagaż	345 zł
	Dywaniki welurowe Dywaniki / Wykładziny	486 zł
	Dywaniki gumowe Dywaniki / Wykładziny	383 zł
	Wykładzina bagażnika (wysoka podłoga) Dywaniki / Wykładziny	396 zł
	Wykładzina ochronna tylnych siedzeń Dywaniki / Wykładziny	416 zł
	Dywaniki welurowe GR Sport Dywaniki / Wykładziny	511 zł
	Nakładki progowe aluminiowe z napisem hybrid Stylizacja / Tuning	1 108 zł
	Zestaw kosmetyków samochodowych Toyoty Kosmetyki	201 zł

Toyota Ostrołęka Carolina Car Company
Ostrołęka, ul. Warszawska 36

+48 297 66 42 33 576966300 698612066
INFO@TOYOTAOSTROLEKA.PL

Toyota
Pewne Auto

DODATKOWE AKCESORIA DO DOKUPIENIA DLA SAMOCHODU

Toyota Corolla 1.8 Hybryda SB1Z93BEX0E094547



Owiewki szyb bocznych - przednie

Nadwozie

555 zł



Apteczka DIN13164

APTECZKI/Bezpieczeństwo

61 zł

Toyota Ostrołęka Carolina Car Company
Ostrołęka, ul. Warszawska 36

+48 297 66 42 33 576966300 698612066
INFO@TOYOTAOSTROLEKA.PL